

DAESES



www.daeses.de

Die innovative „Lifting-Effekt“-Systempflege

DAESES dient zur Vorbeugung und Behandlung von erschlaffenden Gesichtskonturen, die u.a. durch Hautalterung, Sonnenschäden und Gewichtsverluste verursacht werden. Spendet Feuchtigkeit, erfrischt und entspannt die Haut.

DAESES enthält Dimethylaminoethanol (DMAE), einen natürlichen Nährstoff, der aus Fisch (u.a. Lachs, Sardinen) gewonnen wird. DMA festigt die Haut, strafft, liftet und versorgt sie mit Feuchtigkeit. DMAE bekämpft die Zeichen der Hautalterung, insbesondere den Verlust von Festigkeit, regt die Festigung der Muskelfasern an und macht sie vitaler und elastischer.

DAESES enthält dazu einen Trägerstoff mit Silikon und Glykolsäure, der das DMAE in die tieferen Hautschichten einschleust.

Der Lifting-Effekt ist direkt nach dem Auftragen des Produktes zu erkennen. Fältchen auf der Stirn, zwischen den Augenbrauen und in der Augenpartie werden gemildert und geglättet. Das Erschlaffen der Haut wird bekämpft, strafft sie und verbessert ihre Elastizität.

DAESES kann eingesetzt werden, um folgendes zu erreichen:

- Sofortige und lang anhaltende Wirkung.
- Verbessert die Gesichtskonturen und die Festigkeit der Haut, vor allem auch der Kinnpartie und festigt die Halspartie.
- Mildert und glättet Falten, die durch das Erschlaffen der Haut entstehen.
- Verbessert die Hautelastizität in der Augenpartie, hebt die Augenbrauen.
- Lässt die Lippen voller wirken und hebt die Konturen wieder besser hervor.

Die wichtigsten Inhaltsstoffe der Pflegeserie:

- DMAE: festigt die Haut, strafft, liftet und versorgt sie mit Feuchtigkeit.
- Aloe Vera: hilft der Haut, ihre Hydrolipid-Balance wiederzufinden.
- Glykolsäure: bekämpft die Hautalterung.
- Hyaluronsäure: schützt die Haut gegen schädliche Einflüsse von außen.
- Kamillen-Extrakt: verleiht dem Produkt beruhigende, mildernde, regenerierende und stimulierende Eigenschaften.



Vor und nach nur einer Anwendung von DAESES:

- Im Rahmen einer vierwöchigen Studie konnte DMAE die sichtbaren Spuren der Hautalterung deutlich verringern und die Festigkeit der oberen Hautschichten erhöhen, ohne die Haut zu reizen.
- In einer klinischen Studie an 50 Proband(inn)en im Alter zwischen 35 und 55 Jahren und den Lichttypen I, II und III ließ sich bereits am ersten Tag die glättende und festigende Wirkung von DMAE feststellen.
- Tests in Vitro zeigten, dass die Kollagentypen I und IV zunahmen und die Elastin-Bildung um 13% anstieg.
- Eine weitere Studie, in der die höhere Festigkeit der Gesichtshaut anhand von 3D-Bildern beurteilt wurde, ergab folgende Werte für DMAE:
 - Verbesserung des Hautzustands der Augenpartie (94%)
 - Straffere Gesichtshaut (85%)
 - Straffere Augenpartie (85%)
 - Verbesserung der Gesichtskontur (76%)
 - Die Beurteilung der Hautoberfläche ergab, dass die Faltentiefe sich um 50% verringert hatte.
- Nach dreimonatiger Anwendung von DAESES konnte eine dauerhafte Verbesserung des Festigkeitszustandes von erschlaffter Haut festgestellt werden. Die Anwendung von DAESES zeigte darüber hinaus eine sofortige Wirkung. Diese direkte Verbesserung des Hautzustands, auch als „Cinderella-Effekt“ bekannt, zeigte sich in:
 - Strafferer Gesichtshaut („Lifting-Effekt“)
 - Vollerem Lippen
 - Festeren Gesichtskonturen

(Proband Nr. 2 & 5)

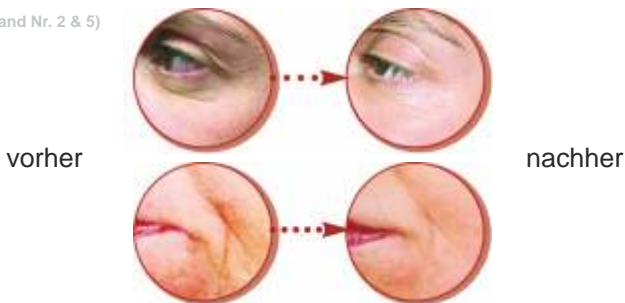

... DAESES® Lifting und festigende Creme für die Gesichtshaut



Anwendungsbereiche:

Sofort sichtbarer Gesichtslifting-Effekt. Dient zur Vorbeugung und Behandlung von erschlafften Gesichtskonturen, die u. a. durch Hautalterung, Sonnenschäden und Gewichtsverluste verursacht werden, bereitet sie ideal für nachfolgende Behandlungen vor. Spendet Feuchtigkeit, erfrischt und entspannt die Haut. Für trockene Haut geeignet.

Bestandteile/ aktive Inhaltsstoffe:

4% Dimethylaminoethanol (DMAE), 3.72% Glycolsäure, pH 5.0.

Darreichungsform:

Glastiegel mit 50ml.

Artikel-Nr.:

daeCR

... DAESES[®] Lifting und festigende Creme für die Gesichtshaut

Eigenschaften:

Feuchtigkeitsspendende DMAE (Dimethylaminoethanol) strafft die Haut, festigt und erhöht deren Spannkraft. Sofort sichtbarer Lifting-Effekt direkt nach dem Auftragen, da durch den Glykolsäure-Gehalt die Aufnahme des DMAE verstärkt wird. Verringert und glättet die Falten der Stirn, zwischen den Augenbrauen und im periorbitalen Bereich. Vorbeugend gegen das Erschlaffen, formt und verbessert die Elastizität der Haut.

Anwendung:

Die Creme beim Auftragen sanft mit den Fingerspitzen einmassieren, bis sie vollständig von der Haut aufgenommen ist. Um ein dauerhaftes Ergebnis zu erzielen, sollte DAESES Lifting Cream täglich angewendet werden. Kann morgens, abends oder zu jeder gewünschten Tageszeit aufgetragen werden. Darüber hinaus ist es ratsam, eine DAESES Maske anzuwenden.

Inhaltsstoffe (INCI):

Aqua (Water), Caprylic/Caprice Triglyceride, Cetearyl Ethylhexanoate, Dimethylamino ethanol (Dimethyl MEA), Mineral Oil (Paraffinum Liquidum), Glycolic Acid, Cetyl Alcohol, Propylene Glycol, Glycerin, Cyclopentasiloxane, Ceteth-20, Steareth-20, PEG-75 Stearate, Glyceryl Stearate, Tocopheryl Acetate, Disodium EDTA, Cyclohexasiloxane, Xanthan Gum, Phenoxyethanol, Methylparaben, Butylparaben, Ethylparaben, Propylparaben, Geraniol, Eugenol, Benzyl Salicylate, Butylphenyl Methylprobional, Citronellol, Parfum (Fragrance).

Warnhinweis:

Nur für die äußere Anwendung. Von Kindern fernhalten. Bei Kontakt mit den Augen diese mit reichlich Wasser auswaschen. Konsultieren Sie Ihren Arzt bei auftretenden Reizungen oder Ausschlägen und unterbrechen Sie die Anwendung. Nach dem Auftragen des Produkts können Sie ein leichtes Kribbeln wahrnehmen, ebenso können Sie einen intensiven Geruch wahrnehmen (ein Merkmal der aktiven Wirkungsweise), der nach einigen Sekunden verschwindet.

... DAESSES[®] Lifting-Creme für Augen und Lippen



Anwendungsbereich:

Lifting Creme für die Augen und Lippen. Glättet, festigt und strafft sofort sichtbar die Haut der Augen- und Mundpartie. Mildert Fältchen, hebt die Brauen und lässt die Lippen voller und konturierter aussehen. Für alle Hauttypen geeignet.

Bestandteile/ aktive Inhaltsstoffe:

2% Dimethylaminoethanol (DMAE), 50% Aloe Vera, 2.5% Milchsäure, 3% Kamillen-Extrakt, 0.1% Hyaluronsäure, pH 6.0.

Darreichungsform:

Glasflasche mit praktischem Pump-Mechanismus 30 ml.

Artikel-Nr.:

daeEL

... DAESSES[®] Lifting-Creme für Augen und Lippen

Eigenschaften:

Festigt und strafft die Haut der Augen- und Mundpartie.

Anwendung:

Mit den Fingerspitzen leicht - von innen nach außen - in die Haut der Augenpartie einklopfen, in gleicher Weise auf die Haut der Mundpartie auftragen. Um ein dauerhaftes Ergebnis zu erzielen, sollte DAESSES Cream für Augen und Lippen täglich (morgens und/oder abends) angewendet werden.

Inhaltsstoffe (INCI):

Aqua (Water) C12-15 Alkyl Benzoate, Aloe Barbedensis Leaf Juice, Propylene Glycol, Lactic Acid, Dimethyl MEA (Dimethylamino Ethanol), Carbomer, Glycerin, Sodium Hydroxide, PEG/PPG-20/6 Dimethicone, Matricaria (Chamomilla Recutita) Oil, Phenoxyethanol, Zinc,Ricinoleate, Lysine, Parfum (Fragrance), Methylparaben, Sodium Hyaluronate, Ethylparaben, Propylparaben, Butylparaben.

Warnhinweis:

Nur für die äußere Anwendung. Vor Kindern fernhalten. Vermeiden Sie den Kontakt mit den Augen, sollte dies dennoch passieren, mit reichlich Wasser auswaschen. Konsultieren Sie Ihren Arzt bei auftretenden Reizungen oder Ausschlägen und unterbrechen Sie die Verwendung. Nach dem Auftragen des Produkts können Sie ein leichtes Kribbeln wahrnehmen, ebenso können Sie einen intensiven Geruch wahrnehmen (ein Merkmal der aktiven Wirkungsweise), der nach einigen Sekunden verschwindet.



Anwendungsbereich:

Zur Anwendung und Vorbeugung bei nachlassender Straffheit der Halspartie, die altersbedingt, durch Sonneneinwirkung oder nach einer Diät auftreten kann. DAESSES ist für alle Hauttypen geeignet. Dieses Produkt verbessert die Festigkeit und Spannkraft der Haut am Hals.

Bestandteile / aktive Inhaltsstoffe:

1% Dimethylaminoethanol, 3% Hydrolisierte Weizenproteine, 1% Copper Methylsilanol PCA, 1% Mannuronate Methylsilanol, 0.45% Milchsäure, 0.10% Hyaluronsäure, 0.01% Pseudoalteromonas sp ferment extract, pH 6.0.

Darreichungsform:

Glasflasche mit praktischem Pump-Mechanismus 50 ml.

Artikel-Nr.:

daeFNG

... DAESSES[®] Straffendes Gel für die Halspartie

Eigenschaften:

Aufgrund seines Gehalts an DMAE (einem natürlichen Nährstoff, welcher den Muskeltonus erhöht und einen Lifting Effekt bewirkt) lässt dieses Gel die Haut sofort straffer, fester und praller aussehen. Milchsäure sorgt für eine hydration der Haut. Weizenproteine stärken die Widerstandskraft der Haut und beugen so einer Erschlaffung vor. Glykoproteine aus dem Meer regen die Synthese des Elastin und Kollagen Typ I und IV an. So wird die Elastizität und Festigkeit der Haut verbessert und Fältchen geglättet.

Anwendung:

Tragen Sie das Gel mit einer vom Dekollete zum Kinn aufsteigenden Massage auf. Für ein lang anhaltendes Ergebnis ist es empfehlenswert DAESSES straffendes Gel für die Halspartie täglich morgens und/oder abends zu verwenden.

Inhaltsstoffe (INCI):

Aqua (Water), Propylene Glycol, Polysorbate 20, Glyceryl Polymethacrylate, Dimethylamino ethanol (Dimethyl MEA), Carbomer, Lactic Acid, Hydrolyzed Wheat Protein, Phenoxyethanol, Parfum (Fragrance), Disodium EDTA, Methylparaben, Propylparaben, Butylparaben, Sodium Hyaluronate, Methylsilanol Mannuronate, Copper PCA Methylsilanol, Pseudoalteromonas sp ferment extract.

Warnhinweis:

Nur für die äußere Anwendung. Vor Kindern fernhalten. Vermeiden Sie den Kontakt mit den Augen, sollte dies dennoch passieren, mit reichlich Wasser auswaschen. Konsultieren Sie Ihren Arzt bei auftretenden Reizungen oder Ausschlägen und unterbrechen Sie die Verwendung. Nach dem Auftragen des Produkts können Sie ein leichtes Kribbeln wahrnehmen, ebenso können Sie einen intensiven Geruch wahrnehmen (ein Merkmal der aktiven Wirkungsweise), der nach einigen Sekunden verschwindet.



Anwendungsbereich:

DAESSES Firming Body Milk wurde speziell zur Vorbeugung und Behandlung von erschlaffter Körperhaut entwickelt die aufgrund diverser Faktoren wie Gewichtsabnahme, Altern, Sonneneinwirkung und Schwangerschaft verursacht werden. Dieses Produkt strafft, festigt und kräftigt sofort die Haut. Nachdem es aufgetragen wurde wird die Haut fester, straffer, elastischer und hydralisiert.

Bestandteile/ aktive Inhaltsstoffe:

6% DMAE, Vitamin C, 5.6% Glycolsäure, Dreifach-Wirkkomplex (Feuchtigkeit + Festigung + höhere Hautdichte), Aloe vera, Vitamin E, Hyaluronsäure, pH 5.5.

Darreichungsform:

Spenderflasche mit 200 ml.

Artikel-Nr.:

daeBM

Eigenschaften:

DAESSES Firming Body Milk strafft, festigt und kräftigt sofort die Haut aufgrund des hohen Gehalts an DMAE (Dimethyl-Amino-Ethanol). DMAE ist ein natürlicher Nährstoff, welcher den Muskeltonus erhöht und die Elastizität und Straffheit der Haut verbessert. Glykolsäure befreit die Hautoberfläche sanft von abgestorbenen Zellen und regt die Zellerneuerung an, so dass die aktiven Wirkstoffe besser in die Haut eindringen können. Ein neuer Dreifach-Wirkkomplex (Feuchtigkeit + Festigung + Konservierung) bewirkt, dass das Hydro-Lipid-Gleichgewicht in der Epidermis wieder hergestellt wird. Darüber hinaus regt dieser Komplex die Proteinbildung in der epidermalen Matrix an (Kollagen vom Typ I und IV sowie Elastin). Die extrazelluläre epidermale Matrix wird verbessert und die Haut wird straffer, elastischer und sieht jünger aus. Vitamine C und E wirken antioxidativ und schützen so unsere Haut gegen aggressive freie Radikale. Hyaluronsäure und Aloe Vera spenden der Haut Feuchtigkeit und steigern so ihren Gehalt.

Anwendung:

Auf die gereinigte, trockene Haut auftragen - vor allem auf Bereiche, in denen die Haut zum Erschlaffen neigt: Arme, Brust, Bauch und Oberschenkel. Mit kreisenden Bewegungen sanft einmassieren, bis das Produkt ganz eingezogen ist. Um ein optimales Ergebnis zu erzielen, verwenden Sie DAESSES Firming Body Milk täglich.

Inhaltsstoffe (INCI):

Aqua (Water), Dimethylamino Ethanol (Dimethyl MEA), Glycolic Acid, Steareth-2, Cetearyl Alcohol, Steareth-21, C12-13 Alkyl Lactate, Caprylic/Capric Triglyceride, Cyclomethicone, Aloe Barbadensis Leaf Juice, Pseudoalteromonas Ferment Extract, Phospholipids, Magnesium Ascorbyl Phosphate, PEG-40 Hydrogenated Castor Oil, Pectin, Glycerin, Hexapeptide-10, Arginine, Hydrolyzed Vegetable Protein, Propylene Glycol, Serine, Carrageenan (Chondrus Crispus) Extract, Proline, Sodium Hyaluronate, Tocopheryl Acetate, Xanthan Gum, Disodium EDTA, Butylphenyl Methylpropional, Eugenol, Benzyl Salicylate, EDTA, Citronellol, Geraniol, Imidazolidinyl Urea, Phenoxyethanol, Methylparaben, Ethylparaben, Butylparaben, Propylparaben, Isobutylparaben, Parfum (Fragrance).

Warnhinweis:

Nur für die äußere Anwendung. Vor Kindern fernhalten. Vermeiden Sie den Kontakt mit den Augen, sollte dies dennoch passieren, mit reichlich Wasser auswaschen. Konsultieren Sie Ihren Arzt bei auftretenden Reizungen oder Ausschlägen und unterbrechen Sie die Verwendung. Nach dem Auftragen des Produkts können Sie ein leichtes Kribbeln wahrnehmen, ebenso können Sie einen intensiven Geruch wahrnehmen (ein Merkmal der aktiven Wirkungsweise), der nach einigen Sekunden verschwindet.



Anwendungsbereich:

Verbeugung und Behandlung einer schlaffen Haut im Gesichts-, Nacken- und Dekolletébereich (welche auf Grund von Hautalterung / Photoaging / Gewichtsabnahme / Schwangerschaft...) entstehen kann. Redefiniert die Gesichtskonturen (straffender / festigender Effekt) verbessert die Elastizität der Haut und vermindert Falten. Ideale Zusatzpflege für die Behandlung einer reifen Haut oder als Nachpflege nach kosmetischen Eingriffen wie einem chemischen Peeling. Für alle Hauttypen geeignet.

Bestandteile/aktive Inhaltsstoffe:

2% Dimethylaminoethanol (DMAE), 1.35% Milchsäure, 0.04% Palmitoyl, Tripeptido-3, 0.04% Hydrolysiert Elastin, 0.04% Kamillen-Extrakt, 0.04% Enzianextrakt, 0.12% Allantoin. pH7.0.

Darreichungsform:

Tube mit 75ml.

Artikel-Nr.:

daeFIM

Eigenschaften:

Weißer Maske mit straffenden, Anti-Age, feuchtigkeitsspendenden und erfrischenden Eigenschaften. Redefiniert die Gesichtskonturen, reduziert die Falttiefe (Gesicht, Augenkonturen, Stirn, Nacken und Dekolleté) strafft und stabilisiert die Haut, während sie sie gleichzeitig mit Feuchtigkeit versorgt, glättet und regeneriert. Dimethylaminoethanol (DMAE) ein natürlicher Nährstoff, verstärkt die Muskelstabilität und stimuliert die Kollagensynthese. Dies bewirkt einen sofortigen Straffungseffekt. Palmitoyl Tripeptide-3 stimuliert die Kollagensynthese, reduziert Falten und Linien, verbessert die Hautstabilität und repariert Hautschäden, welche durch Faktoren wie z.B. freie Radikale, dem Reifungsprozess der Haut und ständiges Anspannen der Gesichtsmuskulatur entstanden sind. Hydrolysiertes Elastin verbessert die Elastinsynthese, gibt der Haut Elastizität und Vitalität zurück. Milchsäure fördert die Hautüberarbeitung, in dem sie die natürliche Hauterneuerung stimuliert und die Haut bis in die Tiefe mit Feuchtigkeit versorgt. Matricaria recutita (Kamille) und Enzian besitzen feuchtigkeitsspendende, glättende, regenerierende und abschwellende Eigenschaften.

Anwendung:

Reinigen Sie die Haut und tragen Sie eine dünne Schicht Gesichtswasser (Hidraderm Rose Water Tonic) auf, um das Gesicht zu befeuchten. Applizieren Sie nun die Maske (mit einer leichten Druckmassage). Sparen Sie hierbei die Augenkontur und Schleimhäute aus. Nach einer Einwirkzeit von ca. 10-15 Minuten entfernen Sie die Maske mit ausreichend kaltem Wasser. Bei einer sehr erschlafften Haut, tragen Sie die Maske vorzugsweise über Nacht auf. Sie können in diesem Fall die Maske täglich, oder an einigen aufeinander folgenden Tagen anwenden (ungefähr 15 bis 30 Tage). Falls Sie die Maske als Pflegezusatzprodukt verwenden, tragen sie diese zweimal wöchentlich auf.

Inhaltsstoffe (INCI):

Aqua (Water), Glycerin, Titanium Dioxide, Propylene Glycol, Dimethyl MEA (Dimethylamino ethanol), Lactic Acid, Carbomer, Palmitoyl Tripeptide-3, Hydrolyzed Elastin, Lysine, Chamomilla Recutita (Matricaria) Flower Extract, Gentiana Lutea Root Extract, Zinc Ricinoleate, Allantoin 2-Bromo-2-Nitropropane-1,3-Diol, Phenoxyethanol, Methylparaben, Propylparaben, Ethylparaben, Butylparaben, Parfum (Fragrance).

Warnhinweise:

Nur für die äußerliche Anwendung geeignet. Kontakt mit den Augen und Schleimhäuten vermeiden. Außerhalb der Reichweite von Kindern aufbewahren.



Anwendungsbereich:

Sofortiger Lifting Effekt für das Gesicht, Hals/ Dekolleté und Körper (Brust, Abdomen, Arme und Beine)

Bestandteile/ aktive Inhaltsstoffe:

6% DMAE, 5.8% Glycolsäure, pH 5.0.

Darreichungsform:

Tube mit 100 ml.

Artikel-Nr.:

daePRO



Eigenschaften:

- DaeSes Professional unterscheidet sich von DaeSes Creme für den privaten Gebrauch durch den höheren Anteil an DMAE und den Einsatz weiterer Wirkstoffe.
- DaeSes Professional ist eine neue Pflege mit Sofort-Effekt, die gemeinsam mit Dermatologen und Ästhetischen Chirurgen entwickelt wurde: Die Haut erhält neue Spannkraft, die Gesichtszüge werden sichtbar angehoben (Gesichtskonturen, Augenpartie) und Stirnfalten geglättet ("Botox-Effekt"). DaeSes wirkt positiv auf Festigkeitsverluste des Gewebes.
- Es trägt zur Festigung der Halspartie bei, strafft die Gesichtskonturen sowie die Kinnpartie und lässt die Lippenkonturen wieder klarer hervortreten.
- Selbst tiefe Linien werden nach vier- bis fünfwöchiger Behandlung geglättet. Bereits nach der ersten Anwendung ist die Haut spürbar glatter und speichert mehr Feuchtigkeit.

Anwendung:



Tragen Sie die Creme mit einer vom Dekolleté zum Kinn aufsteigenden Massage auf. Setzen Sie die Massage in Richtung der perioralen und periorbitalen Bereiche (Mimik- und Lachfalten) fort, über die Wangen bis zur Stirn. Die aufsteigende Gesichtsmassage sollte 20-30 Minuten andauern.

Inhaltsstoffe (INCI):

Aqua (Water), Dimethylamino Ethanol (Dimethyl MEA), Caprylic/Caprice Triglyceride, Cetearyl Ethylhexanoate, Glycolic Acid, Mineral Oil (Paraffinum Liquidum), Cetyl Alcohol, Propylene Glycol, Glycerin, Cyclopentasiloxane, Ceteth-20, Glyceryl Stearate, PEG-75 Stearate, Steareth-20, Cyclohexasiloxane, Tocopheryl Acetate, Xanthan Gum, Disodium EDTA, Phenoxyethanol, Methylparaben, Propylparaben, Butylparaben, Ethylparaben.



Anwendungsbereich:

„Blitz-Kur“: Sofortiger Lifting Effekt und festigende und straffende Pflege. Glättet, festigt und strafft sofort sichtbar die Gesichtshaut.

Bestandteile / aktive Inhaltsstoffe:

8% DMAE, 7% Milchsäure.

Darreichungsform:

5 Ampullen 2 ml.

Artikel-Nr.:

daeSA

Anwendung:

Tragen Sie das Produkt auf die zu behandelnde Hautfläche auf, massieren Sie es sanft mit den Fingerspitzen ein, bis es von der Haut komplett aufgenommen wurde.

Inhaltsstoffe(INCI):

Aqua (Water), Dimethylamino Ethanol (Dimethyl MEA), Lactic Acid, Propylene Glycol, Polysorbate 20, Citronellol, Geraniol, Linalool, Phenoxyethanol, Methylparaben, Ethylparaben, Butylparaben, Propylparaben, Parfum (Fragrance).

Ampullenanwendung

In einer Ampulle befinden sich hochkonzentrierte Wirkstoffe. Um Ihre Haut perfekt zu versorgen, sollten Sie etwa einmal pro Woche eine Ampulle auftragen. Die Wirksamkeit der Ampulle wird verstärkt, indem Sie vor dem Auftragen der Ampulle ein Peeling (z.B. Abradermol, AHA-Lotion Dermaclinic, usw...) durchführen.

In den nachfolgenden Schritten erfahren Sie, wie Sie ganz einfach die Ampulle anwenden können.



Vor Gebrauch dringend die jeweiligen Anwendungshinweise der Ampullen beachten.

1. Ampulle der Verpackung entnehmen.
2. Die Ampulle ist am oberen Hals sehr dünn. Diese Seite sollte nun nach oben zeigen. Die Seite der Ampulle in der Hand halten, in der sich der Wirkstoffkomplex befindet (ca. 1 cm unterhalb der Markierungslinie, am Ampullenbauch).
3. Ein Kosmetiktuch (oder etwas ähnliches) zur Hand nehmen und vorsichtig um den schmalen Hals der Ampulle wickeln.
4. Die Ampulle auseinander brechen. Sie muss an der dünnsten Stelle der Ampulle (die mit der Markierungslinie gekennzeichnet ist) brechen. Bitte den abgebrochenen, schmalen Ampullenhals (der sich im Kosmetiktuch befindet) entsorgen. Auf eventuell abgebrochene Glasstückchen achten.
5. Den Ampulleninhalt (in kleinen Mengen) der Ampulle entnehmen, indem die Ampulle (mit der Öffnung hin zur Handinnenfläche) gedreht und vorsichtig mit dem Zeigefinger auf den Ampullenboden getippt wird. Der Inhalt der Ampulle tritt in Tropfen aus der Ampulle aus. Diesen auf die Haut einmassieren, bis er vollständig absorbiert wurde.

6. Wie auf nachfolgender Skizze beschrieben aufragen:

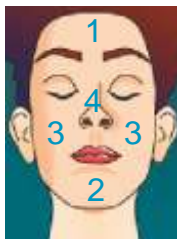

- 1) Stirnbereich
- 2) Kinn
- 3) Wangen
- 4) Nase

Falls notwendig, als 5. Schritt den Ampulleninhalt auch auf den Halsbereich auftragen. Bei Ampullen mit einer starken Peeling-Wirkung, wie z.B. Salipeel oder Retises, müssen vor dem Auftragen die empfindlichen Hautstellen (Augen-, Mund- und Nasenbereich) mit der SilkSeS Hautschutzcreme geschützt werden. Diese Hautstellen beim Auftragen der Ampulle aussparen.

7. Nach dem Auftragen kann eine passende Tages-/ oder Nachtpflege aufgetragen werden. Der Ampulleninhalt bleibt auf der Haut und wird **nicht** mit Wasser entfernt.

Falls nach Gebrauch eventuell ein kleiner Rest zurückbleibt, die angebrochene Ampulle mit etwas Alufolie verschließen und diese im Kühlschrank (aufrecht stehend) lagern. Bitte beachten, dass die angebrochene Ampulle in den nächsten 24 Stunden (falls nichts anderes angegeben ist) aufgebraucht werden sollte.

Warnhinweise: Auf Grund der hohen Konzentration an aktiven Inhaltsstoffen, kann nach dem Auftragen ein leichtes Kribbeln entstehen. Weiteres Auftragen des Produktes auf empfindliche Stellen der Gesichtshaut (Nasenflügel und Augenkonturen) vermeiden. Von Kindern fernhalten. An einem trockenen, kühlen, vor Licht geschützten Ort aufbewahren. Nur für die äußerliche Anwendung!



Anwendungsbereich:

Zwei Maskenlinien, welche eine exzellente Feuchtigkeitsversorgung der Gesichtshaut sicherstellen. Sie steigern die Hautdurchlässigkeit und Elastizität. Die integrierten Inhaltsstoffe sind speziell für jeden Hauttyp und jedes Hautproblem zugeschnitten.

Sie besitzen sehr gute Eigenschaften für die Behandlungen von verschiedenen Hauttypen/-bildern; wie z.B. Anti, Age, Akne, Melasma, zerstörte Kapillaren, Ulzera (Gerschwüre), Verbrennungen (sonnenbedingt, durch chemische Peelings oder Flüssigkeiten), Resurfacing. Sie wirken so intensiv, da sie die Wirkung der Inhaltsstoffe durch die okklusive Wirkung optimiert.

Mit diesen Masken ist es möglich, eine Vielzahl der Inhaltsstoffe von der Epidermis in die Dermis zu schleusen – somit arbeiten diese vom Äußeren zum Inneren hin. Die okklusive Wirkung garantiert eine zehnfach stärkere Penetration der aktiven Inhaltsstoffe. Es verbessert die Temperatur- und Wasserspeicherung in der Hornschicht, woraus sich eine höhere Hydratation ergibt.

... DAESES® Propimask (nur für Fachmann)



Eigenschaften:

Dies sind Gesichtsmasken, mit einer Polypropylenen Matrix und aktiven Inhaltsstoffen. Polypropylen ist ein geradeliniges Hydrocarbon, mit einer geringen Rekonstruktion; es besitzt verschiedene Gruppen. CH₃ verursacht eine bessere Stabilisierung und Festigkeit, währenddessen es nicht zu einer Oxidation neigt. Das Material hat einen synthetischen Ursprung. Es sorgt für eine angemessene und ausgeglichene Adhäsion der Haut; dadurch wird eine Okklusion möglich. Ausschließlich für eine professionelle Behandlung gedacht.



1. Reinigen und entfetten Sie die Haut.



2. Applizieren Sie die Maske eng anliegend auf das Gesicht.



3. Einwirkzeit von 20-30 Minuten.



4. Entfernen Sie vorsichtig die Maske und massieren Sie den Rest sanft in die Haut ein.

Anwendungsbereich:

Schlaaffe Haut, Falten und Linien – die durch die Hautschlaffheit verursacht wurden.

Bestandteile / aktive Inhaltsstoffe:

6% DMAE (Dimethylamino Ethanol), 4,5% Milchsäure und 3% Glycolsäure.

Inhaltsstoffe (INCI):

Aqua (Water), Dimethylamino Ethanol (Dimethyl Mea), Propylene Glycol, Lactic Acid, Glyclic Acid, Glycerin, Hydroxyethylcellulose, Dimethicone, PEG-PPG-20/6 Dimethicone, Phenoxyethanol, Zinc Ricinoleate, Lysine, Methylparaben, Propylparaben, Ethylparaben, Butylparaben, Parfum (Fragrance).

Artikel-Nr.:

ppmDA





Eigenschaften:

Dies ist eine Maskenserie, die auf einer Biozellulose Matrix mit aktiven Inhaltsstoffen basiert.

Diese Biozellulose wird durch eine Bakterienfermentation hergestellt. Dieses Verfahren ist vom

„official Organism GRAS (Generally Recognized AS Safe)“ genehmigt; dies garantiert eine sichere Nutzung der Bakterien. Dieses Material besitzt einen natürlichen Ursprung. Es hat eine netzförmige 3-D-Struktur; diese sichert eine maximale Adhäsion der integrierten Inhaltsstoffe. Diese Qualitäten erlauben es, die Maske für den professionellen Gebrauch, sowie auch für eine Heimanwendung zu verwenden.



1. Reinigen und entfetten Sie die Haut.
2. Entfernen Sie das Schutzpapier von beiden Seiten der Maske.
3. Halten Sie die Maske vorsichtig am oberen Ende fest.
4. Applizieren Sie die Maske mit der Seite auf der Haut, die die aktiven Inhaltsstoffe enthält.
5. Fixieren Sie die Maske.
6. Nach einer Einwirkzeit von ca. 20 - 30 Minuten entfernen Sie die Maske.

Anwendungsbereich:

Schlaaffe Haut, Falten und Linien – die durch die Hautschlaffheit verursacht wurden.

Bestandteile / aktive Inhaltsstoffe:

6% DMAE (Dimethylamino Ethanol), 4,5% Milchsäure und 3% Glycolsäure.

Inhaltsstoffe (INCI):

Aqua (Water), Dimethylamino Ethanol (Dimethyl Mea), Propylene Glycol, Lactic Acid, Glyclic Acid, Glycerin, Hydroxyethylcellulose, Dimethicone, PEG-PPG-20/6 Dimethicone, Phenoxyethanol, Zinc Ricinoleate, Lysine, Methylparaben, Propylparaben, Ethylparaben, Butylparaben, Parfum (Fragrance).

Artikel-Nr.:

bioDA

ERGÄNZENDE PRODUKTE

Problem	Hauttyp	Produkt
Lippenpflege	alle Hauttypen	Fillderma® Lips
Hautschlaffheit und Hautalterung	alle Hauttypen	Hylanses Anti-Age Kapseln
Hautfalten	alle Hauttypen	Fillderma® Duo Faltenfüllersystem
Mimikfältchen	alle Hauttypen	BTSes Falten Inhibitor
Müdigkeitsspuren, Leuchtkraft und Vitalität	alle Hauttypen	C-VIT Intensiv Vitamin C Serum Ampullen
		C-VIT RADIANCE (GLOWING FLUID)
Fältchen und Hautalterung	alle Hauttypen	Retises CT Retinol Anti-Age Feuchtigkeitscreme
Feuchtigkeitsmangel und Hautalterung	normale und trockene Haut	Acglicolic Classic Anti-Age Feuchtigkeitscreme LSF15
	normale und Mischhaut	Acglicolic Classic Anti-Age Feuchtigkeit Cremegel stark
	ölige und zur Akne neigende Haut	Acglicolic Classic Anti-Age Feuchtigkeit Gel
Hautzellalterung	alle Hauttypen	Factor G (Growth Factors) Zellregeneration der Haut
Menopause	alle Hauttypen	Juveses Anti-Falten Gel Creme für eine reife Haut
		Sesmenoses Gelkapseln Hormonersatz gegen Menopause-Probleme

BITTE DERMAZEUTISCHE PRODUKTKATALOG ANFORDERN!

Erster Preis
Innovativstes
Anti-age Produkt
2007

fillderma

Faltenfüllersystem



Die erste Kosmetische Alternative
zu Mikroinjektionen

Zwei-Phasen-System
Patentiert (P.200402558)



Stand der Information: Mai 2010
Copyright DERMOPRO.eu MediPra, Tippfehler und technische Änderungen vorbehalten.

MEDIderma

(diet-ses)

SeSDERMA  sesvalla

DERMOPRO

Hauffstrasse 8

D-73441 Bopfingen

Tel: +49 7362 922468

Fax: +49 7362 922467

info@dermopro.eu

www.dermopro.eu

BRAZIL · COLOMBIA · DOMINICAN REPUBLIC · EL SALVADOR · FRANCE · GREECE · GUATEMALA
HONDURAS · INDIA · JORDAN · KOREA · MEXICO PANAMA · PARAGUAY · POLAND · PORTUGAL
RUSSIA · SAUDI ARABIA · SPAIN · TAIWAN · UNITED ARAB EMIRATES · UK · USA · VENEZUELA